

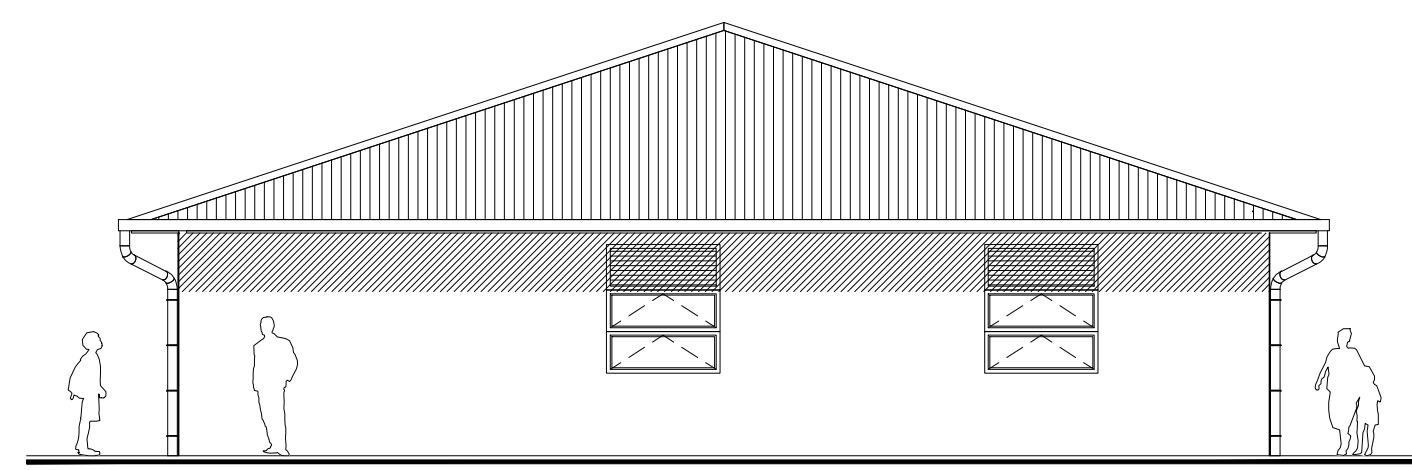



FACADE PROJET SUD-EST

FACADE PROJET NORD-QUEST



FACADE PROJET SUD-OUEST

FACADE PROJET NORD-EST

LEGENDE MURS	
	Maçonnerie existante
	Ouvrage BA existant
	Maçonnerie projeté
	Ouvrage BA projeté

NOTA : PROPRIETE ARTISTIQUE ET INTELLECTUELLE
LES DOCUMENTS GRAPHIQUES CONSTITUANT L'ENSEMBLE
DU DOSSIER ARCHITECTURAL SONT LA PROPRIETE
ARTISTIQUE ET INTELLECTUELLE DE L'AUTEUR.
AUCUNE MODIFICATION NE POURRA ETRE ENVISAGEE
SANS AUTORISATION ECRITE DE CELUI CI.

NOTA:

1. LES COTATIONS DOIVENT ÊTRE VÉRIFIÉES IMPÉRATIVEMENT SUR PLACE AVANT TOUTE MISE EN OEUVRE RÉPERTORIER TOUS LES RÉSEAUX ENTERRÉS À PROXIMITÉ, AVANT TOUTE MISE EN OEUVRE DE FOUILLES.

3. L'ENTREPRENEUR EST TENU DE VÉRIFIER LA COTATION DE L'ENSEMBLE DU PLAN AVANT LE DÉMARRAGE DES PLANS TECHNIQUES ET DES TRAVAUX ET D'INFORMER L'ARCHITECTE D'ÉVENTUELLES ERREURS OU OMISSIONS POUR MISE À JOUR

SURFACES	
DESIGNATIONS	SUPERFICIE M ²
LYCEE D'ETAT DE WALLIS & FUTUNA - BATIMENT B - ADMINISTRATION	
PROJET	
Accueil + Attente	23.56
AD 1 Bureau du principal	35.67
AD 1 Bureau du principal adjoint	16.28
AD 1 Secrétariat des élèves	14.80
AD 2 Secrétariat de la direction	16.16
AD 3 Salle de reunion	30.19
AD 5 S. Archives	8.13
WC Femmes	3.55
WC Hommes	3.53
Dégaragement + Photocopieur	16.00
Dégaragement	3.58
Coffre exam	2.41
TD	0.72
Terrasse	6.80
TOTAL BATIMENT PROJET	183.45

PLAN DE DISTRIBUTION PROJET - ADMINISTRATION

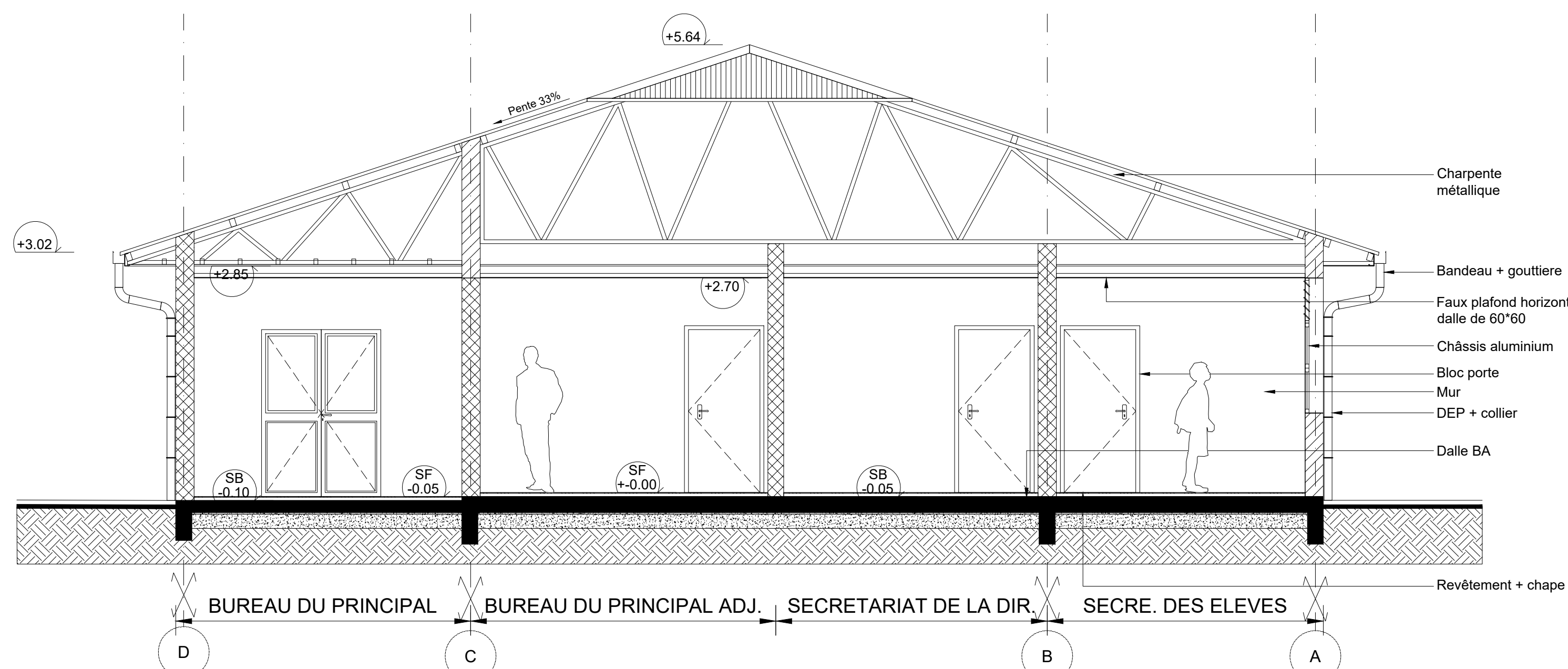

COUPE / ELEVATION PROJET B01

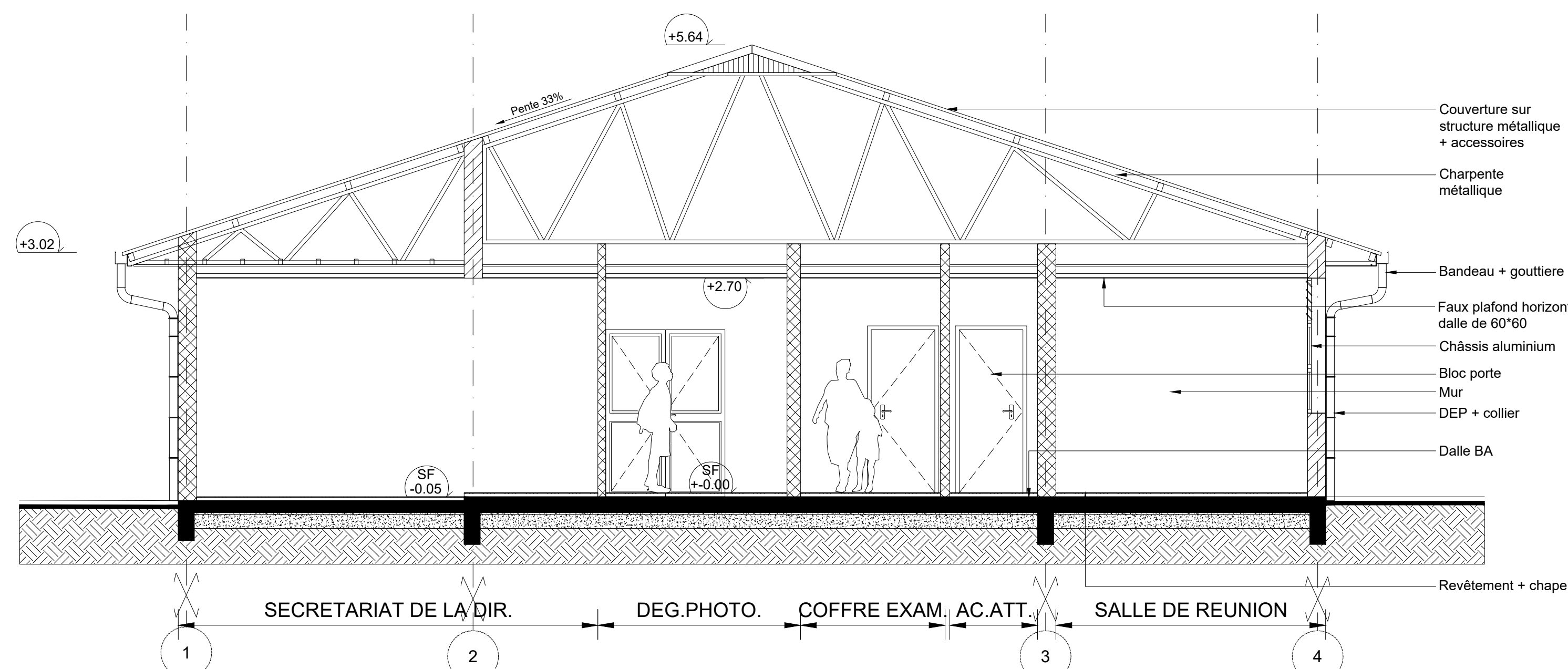

COUPE / ELEVATION PROJET B02

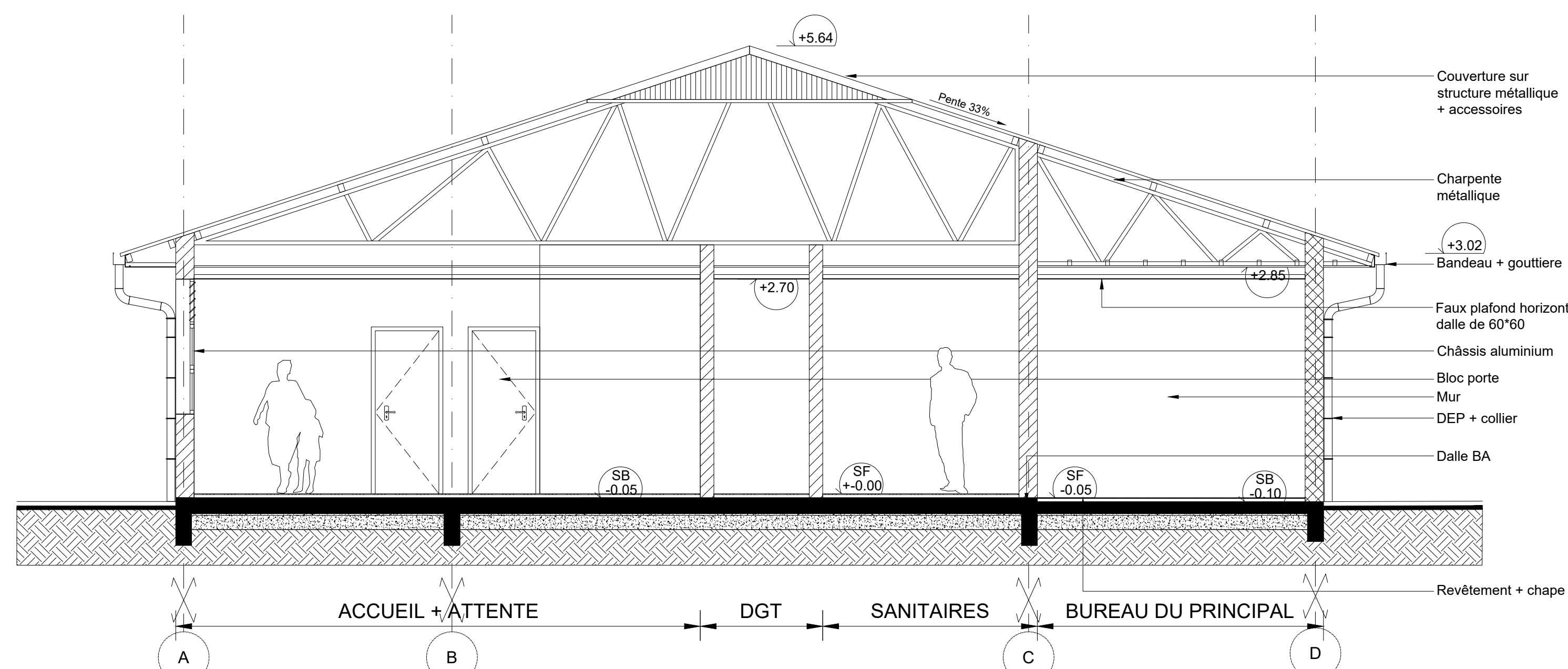

COUPE / ELEVATION PROJET B03

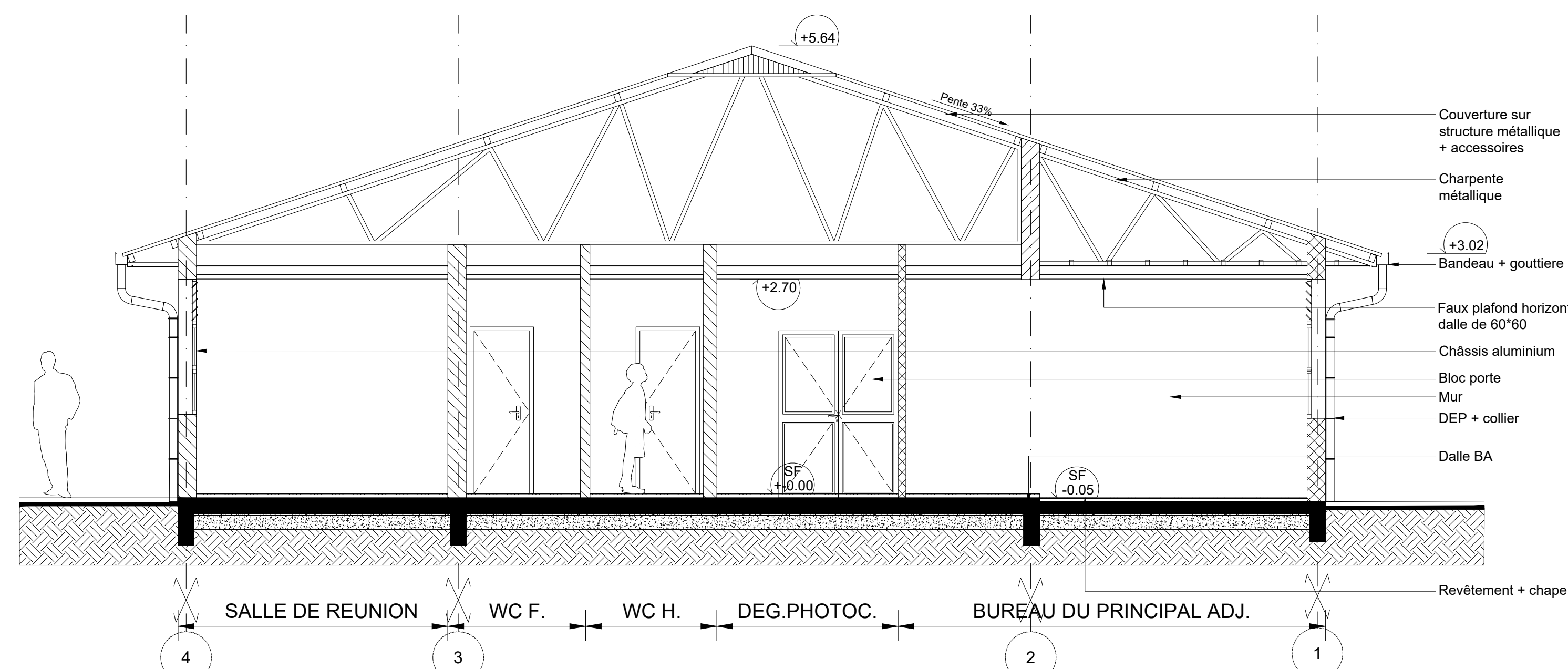

COUPE / ELEVATION PROJET B04

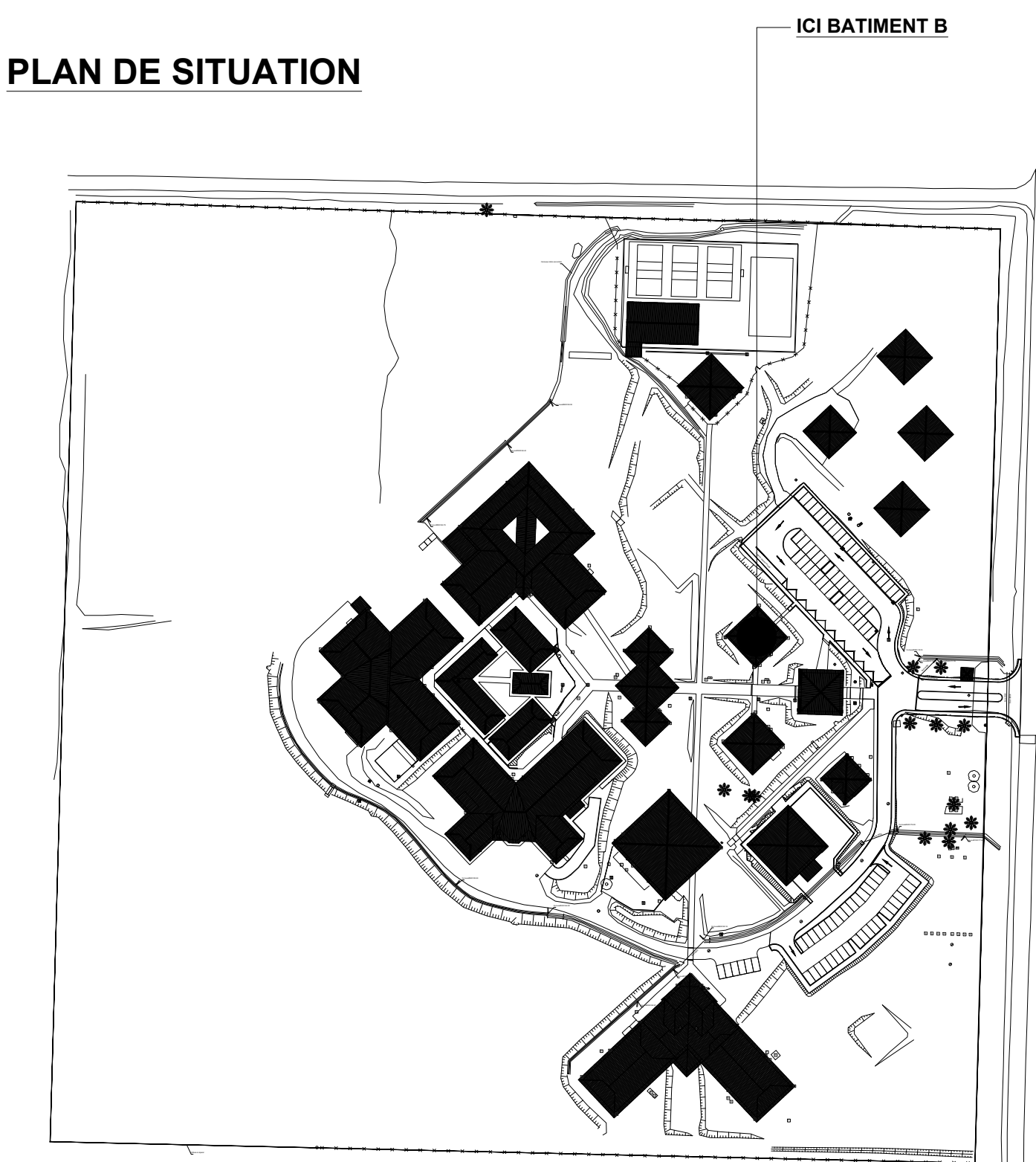

PLAN DE SITUATION

	<p align="center">M.M.A. ARCHITECTURE</p> <p align="center">Tribu de Thauhaïk B.P. 595 Ve - 98420 Lifou 2 rue Pierre Leclerc - Parc de Normandie - 98800 Nouméa Tel : (+687)45.48.00 - Fax : (+687)45.48.00 + (+687)23.64.20 - Fax : (+687)23.64.20 Email : secretariat.mmm@mmm.nc</p>
	<p align="center">ARCHISFAITE</p> <p align="center">BP 61 - Mata utu - 98 600 Wallis & Futuna Tel : (+681)862.12.74 - (+681)72.12.74 Email : hakomani.petele@architectes.org hakomani@hakomani.com</p> <div style="display: flex; justify-content: space-between;"> <div data-bbox="2519 1514 2659 1617"> <p>STRUCTURE CONSULT</p> <p>Imm le Cap Horn 2A - rue Lapirovce, Pôlyclinique - 98 800 Numaia Tel : (+687)25.95.52 - Fax : (+687)25.95.52 Email : direction@structureconsult.nc</p> <hr/> <p>SMA-MAXENTRIE</p> <p>1 rue Robert J. de Gaudy - 98 800 Numaia Tel : (+687)27.12.82 Email : vincent.gallandria@sma-ni.nc pjeb.beaumont@sigamc.nc</p> <hr/> <p>GCECM</p> <p>13 rue du 5 Mai - BP 14402 - 98 802 Magenta Tel : (+687)28.24.82 Email : geoms.enrerie@gmail.com</p> </div> <div data-bbox="2662 1514 2840 1617"> <p>INGENEC</p> <p>121 rue Jacques Kikawa - 98 851 NOUMEA Tel : (+687)24.87.16 Email : coudrie.francesca@ingenec.nc sauline.moussettes@ingenec.nc</p> <hr/> <p>DIEVENQUE MENYER</p> <p>228 Rue Georges Lefeu - D. Normandie BP 2025 - 98874 Port des Français Tel : (+687)44.95.57 - Fax : (+687)44.95.67 Email : david.limmesque@menyer.nc</p> </div> </div>

REHABILITATION ET EXTENSION DU LYCEE DETAT DE WALLIS & FUTUNA - ILES DE WALLIS & FUTUNA

D.C.E.	PROJET	
D O S S I E R D E N T E E C O N S U L T A T I O N	PLANCHE ARCHI. N°B02 - TRANCHE OPTIONNELLE 06	
	<div style="width: 45%; text-align: center;"> DESSINS </div> <div style="width: 45%; text-align: center;"> VISA </div>	
	PLAN DE SITUATION	
	PLAN DE DISTRIBUTION PROJET - ADMINISTRATION	
	COUPES / ELEVATIONS PROJET B01 - B02 - B03 & B04	
FACADES PROJET (4U)		
<div style="display: flex; justify-content: space-between; align-items: center;"> <div style="width: 45%;"> <p>Maître d'ouvrage : Administration régionale des îles de Wallis & Futuna 2 rue Georges Lefeu - 98 800 Uvea</p> </div> <div style="width: 45%; text-align: right;"> <p> Région de Wallis et Futuna</p> </div> </div> <div style="display: flex; justify-content: space-between; align-items: center; margin-top: 10px;"> <div style="width: 45%;"> <p>Assistant Maître d'ouvrage : GECAL - Société d'équipement de la Nouvelle-Calédonie</p> </div> <div style="width: 45%; text-align: right;"> <p></p> </div> </div>		
ECHELLES : 1/100° & 1/50°		
Date : le 10 MARS 2025		
MODIFICATIONS	DATE	